

PLANKARTA

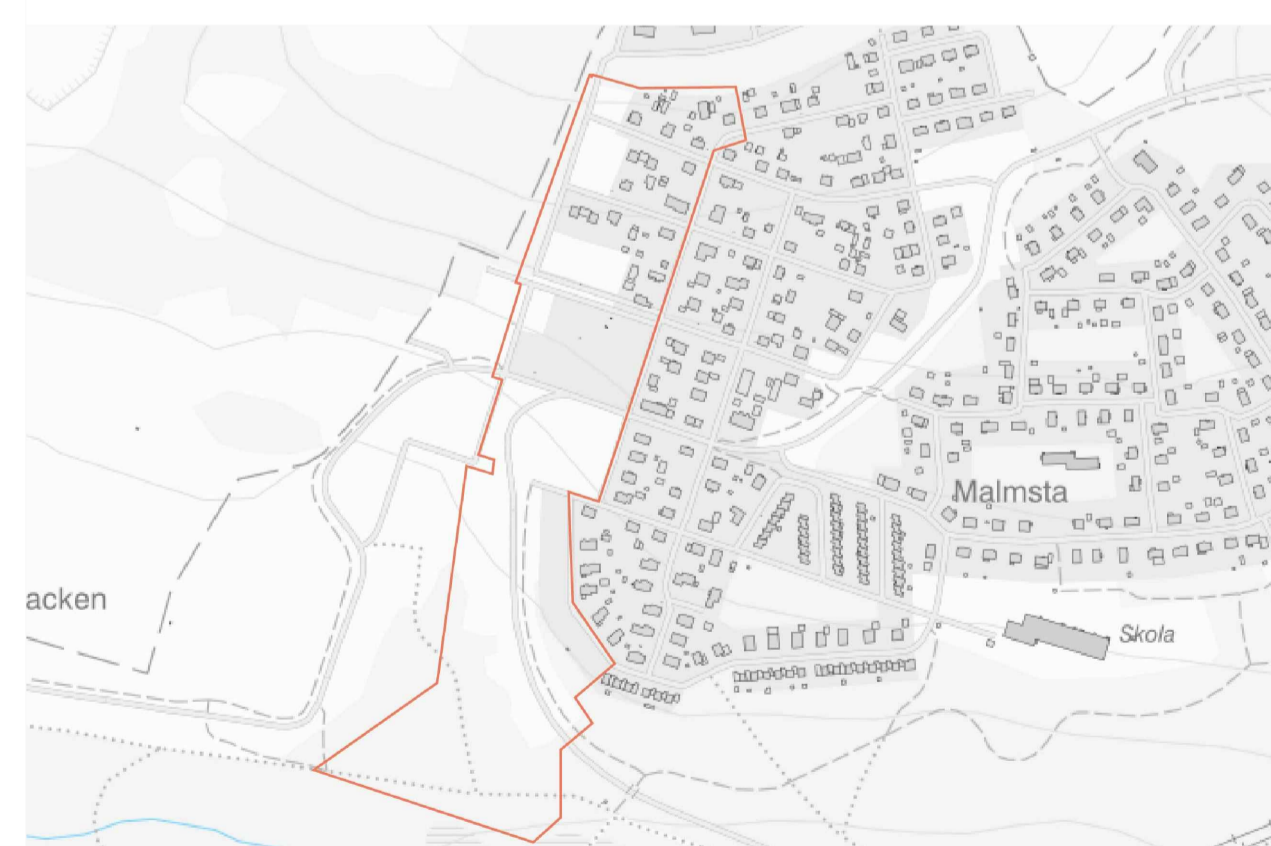

ÖVERSIKTSKARTA

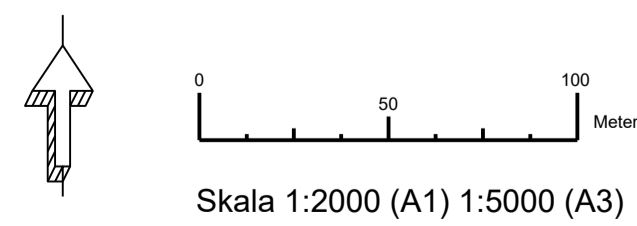

PLANBESTÄMMELSER

Följande gäller inom områden med nedanstående beteckningar. Endast angiven användning och utformning är tillåten. Där beteckning saknas gäller bestämmelsen inom hela planområdet.

GRÄNSBETECKNINGAR

Planområdesgräns

ANVÄNDNING AV MARK OCH VATTEN

Kvartermark 4 kap. 5 § 1 st 3 p.

J, Gruvindustri

EGENSKAPSBESTÄMMELSER FÖR KVARTERSMARK

Bebyggandets omfattning

Marken får endast förses med tekniska anläggningar eller byggnader som krävs för områdets drift och syfte. 4 kap. 11 § 1 st 1 p.

Högsta totalhöjd i meter från medelmarkivån. 4 kap. 11 § 1 st 1 p.

ADMINISTRATIVA BESTÄMMELSER

Genomförandetid

Genomförandetiden är 5 år från det att planen fått laga kraft. 4 kap. 21 §

Upplysningar

Detaljplanen saknar allmän plats

Grundkarta Östra Malmberget, Malmberget 8:17 och 8:1, Robsam 1:1, Ugglan 6, Videt 8 och 9 m.fl.

Gällivare kommun, Norrbottens län

Upprättad 2019-11-14 av:

Robert Vilhelmsson, mätningssingenjör
Metria AB, Luleå



Framställd med fotografisk metod kartering. Fältkomplettering med terrester mätning av detaljer och höjder. Fastighetsredovisningen avser förhållandena 2019-11-11. Lantmäteriförättning pågår. Ledningsinformationen bygger på material från respektive ledningshavare. OBS! Ledningarna är intolkade från ett schematiskt underlag.

PLANSYSTEM SWEREF 992015 HOJDSYSTEM RH 2000 ÄRENDENUMMER

1:1000 @A0 0 5 10 20 30m

Teckenförklaring	
Fasthetsgräns	Häck
Traktgräns	Gaturänn
Traktnamn	Teledräng, mark (schematiskt inlagt)
Fasthetsbeteckning	Fjärrvärmeledning
Gårdsmark	Läppanläggning, mark (schematiskt inlagt)
Bostadshus	Högspänningledning, mark (schematiskt inlagt)
Komplementbyggnad	Elledning, skrot/ren/schematiskt inlagt
Övrig byggnad	Plangräns
Väglinje	Användningsgräns
Dike	Egenskapsgräns
Ägostegsgräns	Ledningsgräns
Terränggräns	Bestämningens gräns
Berättad resp. borttålad	el_2523_Projekt
Ben och livslinje	
Flagskång/Stolpe	
Staket eller stängsel	
Södermur	
Markhöjd	
Höjkurva	
Spilvattenledning	
Vattenledning	
Nedledningsbrunn, spillvatten	
Nedledningsbrunn, vatten	
Ventil, vatten	
Brandpost, vatten	
Dagvattenledning	
Dagvattenbrunn	

Till planen hör:
 Plankarta
 Planbeskrivning
 Samrådsredogörelse
 Miljökonsekvensbeskrivning
 Fastighetsförteckning
 Granskningsutlåtande

Detaljplan för östra Malmberget

del av Malmberget 8:17, del av Robsam 1:1, Ugglan 6 m.fl.

Gällivare kommun	Norrbottens län	Beslutsdatum	Instans
Laga kraft		Godkännande	
		Antagande	
		2020-04-16 § 100	KS
		Laga kraft	
Antagandehandling upprättad 2020-04-07		2020-05-09	
		Darienummer	
		KSSt/2019:269	
Lennart Johansson Chef Samhällsbyggnads- och teknikförvaltning		Emelie Sjöström Planarkitekt Sweco	