

PLANKARTA skala 1:2000 (A1)



- Teckenförklaring**
- o Grannpunkt
 - 1 2 Fastighetsbeckering gällande
 - 3 Fastighetsgräns gällande
 - Traktgräns gällande
 - Ledningsgräns
 - Ledningsgräns
 - Markavgränsning linje
 - Heck, säker eller stötmur
 - Byggnad linje
 - Bredad
 - Kompletteringsbyggnad
 - Övrig byggnad
 - Vagnan linje
 - Gångstuga eller stig
 - Kottarna
 - Eldledning och elanslutning
 - Ledningsledning
 - Reservkärl eller stat
 - Kabel lägsplanning 400V
 - Kabel med lägsplanning 11 000V
 - o Elanslutning
 - o Vatten och avlopp
 - o Vattenkanal eller vattenvevtill
 - o Dagvattnet
 - o Spillvattnet
 - o Vattenledning
 - o Dagvattnet
 - o Kombinerat
 - o Spillvattnet
 - o Fjärrvärme
 - o Fjärrvärme i funktion
 - o Fjärrvärme ur funktion
 - o Linjetyp
 - o Användningsgräns

Grundkarta till detaljplan över Malmberget 8:17, Robsam 1:1, Nejlkan 2 och 5 och 6, Hämmanen 1 och 2, Spirean 16

Upprättad 2017-02-20 av:

J. van Beek, måltjenör
Länsmåtnieriet

URS-RÅDNING, FRAMSTÄLLNINGSMETOD

Framställt med fotogrammetrisk metod från Gällivare kommuns primärkarta.

PLANSYSTEM	HOUDSYSTEM	ÄRENDENUMMER
SWEREP99_20 15	RH2000	BD17118

SKALA 1:1 000

PLANBESTÄMMELSER

Följande gäller inom området, med nedanstående beteckningar. Endast angivnen användning och utformning är tillåten. Där beteckning saknas gäller bestämmelsen inom hela planområdet.

Gränser

Planområdesgräns

Användning av kvartersmark (PBL 4 kap 5 § punkt 3)

J Gruvindustri

Egenskapsbestämmelser för kvartersmark

Marken får med undantag av tekniska anläggningar samt byggnader som behövs för områdets drift och styre, inte förses med byggnader. (PBL 4 kap 11 § punkt 1 eller 16 § punkt 1)

Administrativa bestämmelser

Genomförandebuden är 5 år från det datum detaljplanen vinner laga kraft (PBL 4 kap 21 §)

Upplysning

Då planområdet inte längre får beträddas på grund av risk för olyckor och ras/skred, ska marken inbäddas så att allmänt tillträde förhindras.
Inom planområdet kommer en allmän väg mellan Hertigsgatan och Vassagatan innas tills markanvändningen gruvindustri (J1) blir aktuell.

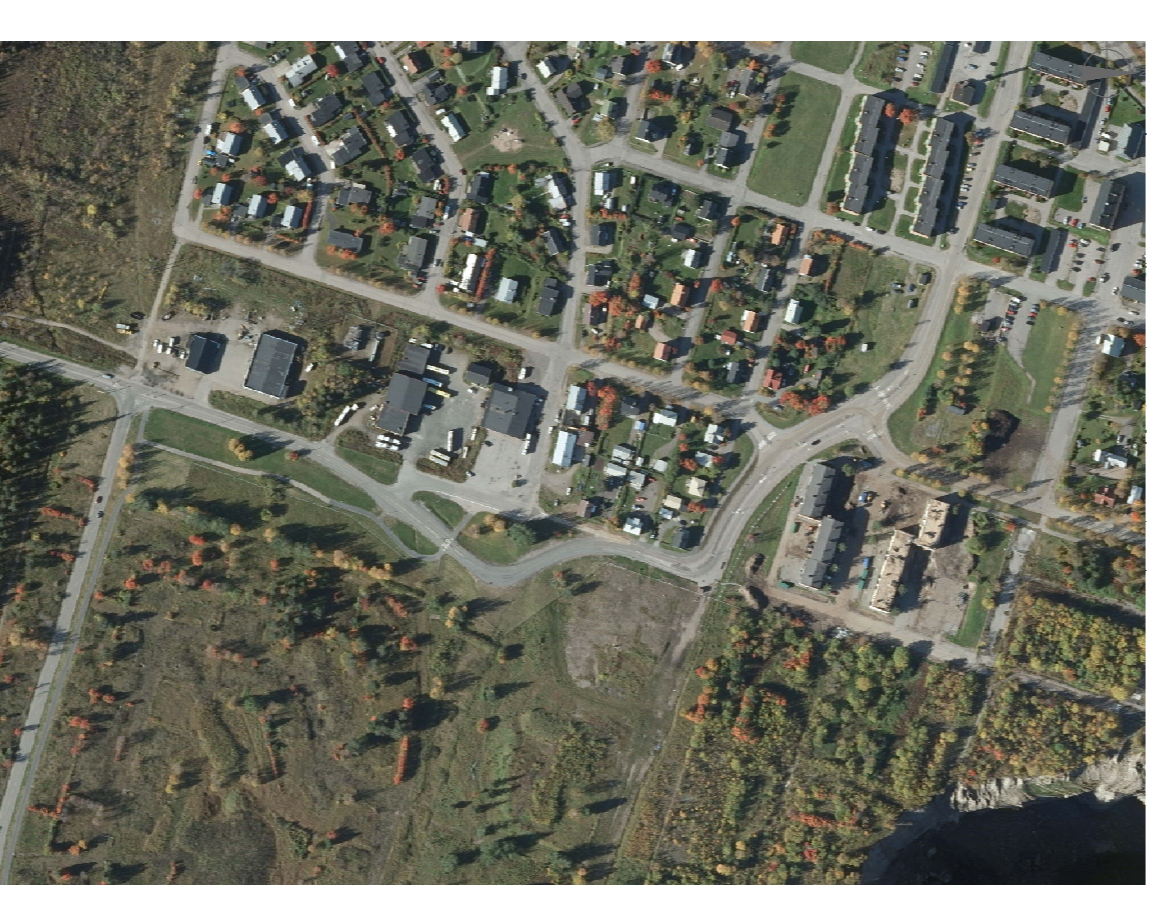

Till planen hör:

<input checked="" type="checkbox"/> Grannstadsutställande	KS
<input checked="" type="checkbox"/> Planens tekniska utvärdering	
<input checked="" type="checkbox"/> Planens tekniska utvärdering	
<input checked="" type="checkbox"/> Samrådsredogörelse	

Detaljplan för del av

Malmberget 8:17 och Robsam 1:1 m.fl.

Gällivare Kommun Norrbottens Län

Laga Kraft

Beslutsdatum

Instans

Upprättad 2017-06-30

Reviderad

Antagande

Laga kraft

2017-09-25 §236 KS

2017-10-10

Dnr: RS20172824

Lennarth Johansson

Ordf. Samrådsgruppen

Frida Fall

Planarkitekt Sweco

Lisa Anderson

Planarkitekt Sweco